X Campeonato de España de Veteranos 2012

Mondariz Balneario
10-18 de Octubre

FEDERACIÓN ESPAÑOLA DE AJEDREZ

CSD Consejo Superior de Deportes

www.ajedrezmarcote.org

www.feda.org

www.hotelcemar.com

BOLETIN 3

Reti - Tartakower, Viena 1910
Mate en 3 jugadas

Escuela Internacional de Ajedrez Kasparov-Marcote

SUMARIO:

- Emparejamientos y Resultados 3ª Ronda.
- Estadísticas de Títulos y Partidas 3ª Ronda.
- Partidas de la 3ª Ronda.
- Cuadro Cruzado por Clasificación después de la Ronda 3ª.
- Cuadro Cruzado por Ranking Inicial después de la Ronda 3ª.
- Clasificación Provisional después de la 3ª Ronda.
- Emparejamientos 4ª Ronda.
- Historial Campeonatos de España de Ajedrez de Veteranos (III Campeonato, Calviá 21-28 de octubre de 2005).
- Rutas turísticas del Condado: Mondariz-Covelo.
- Partida comentada de Gary Kasparov, Presidente de Honor de nuestra Escuela.
- Entidades y Páginas Web colaboradoras en este evento.

Enlace a la galería fotográfica FEDA del Campeonato :

http://www.flickr.com/photos/fotosfeda/sets/72157631752736045/

Escuela Kasparov Marcote

X Campeonato de España de Veteranos
Organizador : Javier Marcote Nuñez
Director del Torneo : Manuel Enrique Outerelo Ucha
Árbitro principal : Ovidio Mario Tallarico Tallarico
Árbitro : Manuel Navarro Perez
Lugar : Mondariz Balneario, Pontevedra (España)
Fecha : 2012/10/10 al 2012/10/18
Elo medio : 1962

Emparejamientos/Resultados

3. Ronda el 2012/10/12 a las 17.00

M.	No.		Nombre	Elo	Pts.	Resultado	Pts.		Nombre	Elo	No.
1	6	FM	Serra Olives Tomas	2132	2	½ - ½	2	GM	Franco Ocampos Zenon	2502	1
2	2	FM	Montecatine Rios Ricardo	2316	2	½ - ½	2		Pastor Alonso De Prado Albert	2139	5
3	15		Sanz Bastos Fernando	2022	1½	0 - 1	1½	FM	Simon Padros Emili	2202	3
4	4		Casares Ripoll Fernando	2149	1½	1 - 0	1½		Buxade Roca Guillermo	2128	7
5	10		Estrada Martinez Cesar	2090	1½	½ - ½	1½		Diaz Franco Francisco Jorge	1987	19
6	8		Lorenzo Duran Marcos	2112	1	0 - 1	1		Vinal Gutierrez Pedro	2009	17
7	18		Sarto Ramos Angel	2000	1	0 - 1	1		Lopez Colon Francisco	2093	9
8	20		Gutierrez Leon Cristobal	1947	1	0 - 1	1		Ciuro Munoz Ricardo	2087	11
9	13		Coll Pons Guillem	2040	1	1 - 0	1		Darias Darias Luis	1847	23
10	29		Sio Areal Manuel	1415	1	0 - 1	1		Hostalet Ferrer Pedro Enrique	2031	14
11	26		Benito Alba Eladio	1736	½	½ - ½	1		Arjiz Tresguerras Francisco	0	30
12	22		Garcia Sanchez Jose Manuel	1874	0	0 - 1	½		Bello Filgueira Joaquin Anton	1920	21
13	16		Oneto Zarco Jose	2013	0	1 - 0	0		Fernandez Garcia Ignacio	1793	25
14	24		Salgado Gonzalez Julio	1836	0	1 - 0	0		Vidal Torres Roberto	1705	27
15	28		Iglesias Vidal Jose Luis	1685	0	1			bye		
16	12		Gomez Segade Pablo	2059	0	0			sin emparejar		

X Campeonato de España de Veteranos
Organizador : Javier Marcote Nuñez
Director del Torneo : Manuel Enrique Outerelo Ucha
Árbitro principal : Ovidio Mario Tallarico Tallarico
Árbitro : Manuel Navarro Perez
Lugar : Mondariz Balneario, Pontevedra (España)
Fecha : 2012/10/10 al 2012/10/18
Elo medio : 1962

Estadísticas de títulos

Título	País
GM	1
FM	3
Total	4

Estadísticas de partidas

Ronda	Victorias blancas	Empates	Victorias negras	Retirados	Total
1	6	1	7	0	14
2	6	3	5	0	14
3	4	4	6	0	14
Total	16	8	18	0	42

(01) Serra Olives, Tomas (2132) − Franco Ocampos, Zenon (2502)
X Campeonato de España de Veteranos Mondariz Balneario, Pontevedra (3.1), 12.10.2012

1.e4 c5 2.♘f3 ♘c6 3.d4 cxd4 4.♘xd4 e6 5.♘c3 ♕c7 6.♗e2 a6 7.0-0 b5 8.♗e3 ♗b7 9.f4 b4 10.♘a4 ♘f6 11.♗f3 d5 12.exd5 ♘xd4 13.♗xd4 ♘xd5 14.f5 ♗d6 15.♗xg7 ♖g8 16.fxe6 ♖xg7 17.exf7+ ♔f8 18.♗xd5 ♖d8 19.♔h1 ♗e5 20.♗xb7 ♖xd1 21.♖axd1 ♖xf7 22.♗d5 ♖xf1+ 23.♖xf1+ ♔e8 24.c4 ♗xh2 25.♘c5 ♕xc5 26.♔xh2 ♕d4 27.b3 ♕b2 28.♗c6+ ♔e7 29.♗a4 ♕xa2 30.♖f3 ♕c2 31.♖h3 ♕e4 32.♖f3 h5 33.♖h3 h4 34.♖f3 a5 35.♖h3 ♕f4+ ½-½

(02) Montecatine Rios, Ricardo (2316) − Pastor Alonso De Prado, Albert (2139)
X Campeonato de España de Veteranos Mondariz Balneario, Pontevedra (3.2), 12.10.2012

1.d4 d5 2.c4 ♗f5 3.♘f3 e6 4.♘c3 ♘c6 5.a3 ♘f6 6.♗g5 ♗e7 7.e3 0-0 8.♗d3 dxc4 9.♗xc4 ♘e4 10.♗xe7 ♕xe7 11.♖c1 ♘xc3 12.♖xc3 e5 13.♘xe5 ♘xe5 14.dxe5 ♕xe5 15.0-0 ♖ad8 16.♕b3 b6 17.♖d1 ♖xd1+ 18.♕xd1 c5 19.h3 ♕e7 20.♕f3 ♗e4 21.♕f4 ♗g6 22.♗d5 ♖d8 23.e4 ♔h8 24.f3 f6 25.♖d3 h6 26.♕d2 f5 27.exf5 ♗xf5 28.♗e4 ♖xd3 29.♕xd3 ♗e6 30.♕d2 ♕c7 31.♗c2 ♔g8 32.♕e3 ♕d6 33.f4 ♕d5 34.♔f2 ½-½

(03) Sanz Bastos, Fernando (2022) − Simon Padros, Emili (2202)
X Campeonato de España de Veteranos Mondariz Balneario, Pontevedra (3.3), 12.10.2012

1.e4 e6 2.d4 d5 3.♘c3 ♘f6 4.♗g5 ♗b4 5.♘ge2 dxe4 6.a3 ♗e7 7.♗xf6 ♗xf6 8.♘xe4 ♗e7 9.♘2g3 0-0 10.h4 ♘c6 11.c3 h6 12.♕h5 ♕d5 13.♕xd5 exd5 14.♘d2 ♗g4 15.♗e2 ♗xe2 16.♔xe2 ♖ae8 17.♔d3 f5 18.b4 f4 19.♘e2 ♘d8 20.♘f3 ♗d6 21.♖ae1 ♖e6 22.♘c1 ♖fe8 23.♖xe6 ♖xe6 24.♘b3 b6 25.♘bd2 ♖g6 26.♖g1 c5 27.♘e5 c4+ 28.♔c2 ♗xe5 29.dxe5 ♘c6 30.♘f3 b5 31.h5 ♖g4 32.♔d2 ♔f7 33.♔e2 ♔e6 34.♘d4+ ♘xd4+ 35.cxd4 f3+ 36.♔xf3 ♖xd4 37.g4 ♔xe5 38.g5 ♖f4+ 39.♔e2 d4 40.gxh6 gxh6 41.♖g8 d3+ 42.♔e3 ♖e4+ 43.♔f3 ♖d4 44.♖e8+ ♔f5 **0-1**

(04) Casares Ripoll, Fernando (2149) − Buxade Roca, Guillermo (2128)
X Campeonato de España de Veteranos Mondariz Balneario, Pontevedra (3.4), 12.10.2012

1.e4 c5 2.c3 d5 3.exd5 ♕xd5 4.d4 e6 5.♘f3 ♘f6 6.♗e2 ♗e7 7.0-0 0-0 8.♘e5 cxd4 9.cxd4 ♘a6 10.♘c3 ♕a5 11.♗e3 ♘c7 12.♘c4 ♕f5 13.g4 ♕g6 14.♘e5 **1-0**

(05) Estrada Martinez, Cesar (2090) − Diaz Franco, Francisco Jorge (1987)
X Campeonato de España de Veteranos Mondariz Balneario, Pontevedra (3.5), 12.10.2012

1.d4 ♘f6 2.c4 e6 3.♘c3 ♗b4 4.♕c2 0-0 5.a3 ♗xc3+ 6.♕xc3 d6 7.♗g5 ♘bd7 8.♘f3 c5 9.e3 ♖e8 10.dxc5 dxc5 11.♗d3 e5 12.♘d2 b6 13.♕c2 ♕c7 14.♘e4 h6 15.♘xf6+ ♘xf6 16.♗xf6 gxf6 17.0-0-0 ♗b7 18.♗e4 ♖ad8 19.♗xb7 ♕xb7 20.♕f5 ♕e7 21.♖d5 ♕e6 22.♕xe6 fxe6 23.♖d2 ♖xd2 24.♔xd2 ♖d8+ 25.♔e2 e4 26.f3 exf3+ 27.gxf3 ♔f7 28.♖g1 ♖g8 29.♖g3 ♖g5 30.e4 e5 31.♔e3 ♖h5 32.h3 ♖h4 33.♔f2 f5 34.exf5 ♖xc4 35.♖g6 ½-½

ESISV
Escuela Superior de Imagen y Sonido ACEIMAR de Valladolid
www.esisv.com

Escuela Kasparov Marcote

(06) Lorenzo Duran, Marcos (2112) − Vinal Gutierrez, Pedro (2009)
X Campeonato de España de Veteranos Mondariz Balneario, Pontevedra (3.6), 12.10.2012

1.e4 e6 2.d4 d5 3.e5 c5 4.c3 ♘c6 5.♘f3 ♕b6 6.a3 c4 7.♘bd2 ♘a5 8.g3 ♗d7 9.♗h3 h6 10.0-0 ♘e7 11.♘h4 0-0-0 12.♘g2 ♘b3 13.♘xb3 cxb3 14.a4 ♘c6 15.f4 g6 16.♘e3 h5 17.♗g2 ♘a5 18.h3 ♗c6 19.g4 hxg4 20.hxg4 ♗h6 21.♕e2 ♔b8 22.♗d2 ♖c8 23.♗e1 ♕d8 24.♗g3 ♕d7 25.g5 ♗f8 26.f5 gxf5 27.♖xf5 ♔a8 28.♖f6 ♗g7 29.♖f4 ♕e7 30.♕f2 ♗e8 31.♖f1 ♖c7 32.♗xd5 ♕xg5 33.♖g4 ♕h6 34.♗e4 ♗c6 35.♖h4 ♕g5 36.♖xh8+ ♗xh8 37.♗xc6 ♘xc6 38.♕f4 ♕g6 39.♕g4 ♕h7 40.♕h4 ♕g8 41.♖f4 ♘e7 42.♖g4 ♘g6 43.♕h5 ♖xc3 44.♔f2 ♖c2+ 45.♘xc2 bxc2 46.♕h1 ♕c8 47.♕c1 ♗g7 48.♖xg6 fxg6 49.♗f4 ♕f8 50.♔e2 ♕f5 51.♗e3 ♕e4 52.♔f2 b6 53.♕g1 ♔b7 54.♕g5 ♕f5+ 55.♕xf5 gxf5 56.♔e2 ♔c6 57.♔d2 ♔d5 58.♔xc2 ♔e4 59.♗g1 ♗h6 60.♔c3 f4 61.♔c4 f3 62.♔b5 ♗e3 63.d5 ♗xg1 64.d6 f2 65.d7 f1♕+ 66.♔c6 **0-1**

(07) Sarto Ramos, Angel (2000) − Lopez Colon, Francisco (2093)
X Campeonato de España de Veteranos Mondariz Balneario, Pontevedra (3.7), 12.10.2012

1.d4 ♘f6 2.♘f3 g6 3.♗f4 ♗g7 4.♘c3 d5 5.h3 ♗f5 6.g4 ♗e4 7.♘xe4 ♘xe4 8.e3 c6 9.♗d3 ♘d6 10.♕e2 ♕a5+ 11.c3 ♘d7 12.h4 0-0-0 13.a4 ♘f6 14.b4 ♕c7 15.♘e5 ♖df8 16.f3 ♘d7 17.♘xd7 ♕xd7 18.b5 c5 19.dxc5 ♗xc3+ 20.♔f2 e5 21.♗h6 ♗xa1 22.cxd6 ♗c3 23.♖c1 d4 24.♗xf8 ♖xf8 25.exd4 exd4 26.♕e5 ♔b8 27.b6 axb6 28.♗b5 ♕e6 29.♕f4 ♕a2+ 30.♔g3 ♗d2 31.♕e5 ♗xc1 32.♕e7 ♖c8 33.d7 ♕d5 34.dxc8♕+ ♔xc8 35.♕e8+ ♔c7 36.♕e7+ ♔b8 37.♗d3 ♕e6 38.♕d8+ ♔a7 39.♕xd4 ♕e1+ 40.♕f2 ♕e5+ 41.♔g2 ♗f4 42.♕e2 ♕a1 43.♗b5 ♗d6 44.♕f2 ♕e5 45.♔h1 ♗c5 46.♕g2 ♕e1+ 47.♕f1 ♕xh4+ 48.♔g2 ♗d6 49.♕f2 ♕h2+ 50.♔f1 ♕e5 51.♕e2 ♕a1+ 52.♕e1 ♕a3 53.♔g2 ♗c5 54.♕e2 ♕a1 55.♕f1 ♕d4 56.♔h2 h5 57.gxh5 gxh5 58.♕g2 h4 59.♕g4 ♕f2+ 60.♕g2 ♕e1 61.♔h3 f5 62.♗f1 ♗e7 63.♗e2 ♔b8 64.♗b5 ♔a7 65.♗e2 ♗f6 66.♗b5 ♗e5 67.♗e2 ♗g3 68.♕f1 ♕b4 69.♗b5 ♕f4 70.♕e2 ♕c1 71.♕g2 ♕c8 El resto de la partida es ilegible. Mañana intentaremos reproducir con los jugadores el resto de la partida y la publicaremos completa en el próximo Boletín. Manuel Enrique Outerelo Ucha Director del Campeonato **0-1**

PV
Producciones VIGO S.L.
Escuela Kasparov Marcote

(08) Gutierrez Leon, Cristobal (1947) − Ciuro Munoz, Ricardo (2087)
X Campeonato de España de Veteranos Mondariz Balneario, Pontevedra (3.8), 12.10.2012

1.♘f3 ♘f6 2.g3 g6 3.♗g2 ♗g7 4.0-0 0-0 5.c4 d5 6.cxd5 ♘xd5 7.♘c3 ♘b6 8.a4 a5 9.d3 ♘c6 10.♗f4 e5 11.♗g5 f6 12.♗d2 ♗e6 13.♕c1 ♗g4 14.♘b5 ♖c8 15.♕c5 ♗e6 16.♖fc1 ♖f7 17.♕c2 ♘d5 18.♗c3 ♘cb4 19.♕d2 ♖d7 20.♘e1 ♘xc3 21.bxc3 ♘c6 22.♗xc6 bxc6 23.♘a7 ♖a8 24.♘xc6 ♕f8 25.♕b2 ♗d5 26.♕b5 ♕d6 27.♘xa5 c6 28.♕b6 ♖b8 29.♕e3 ♕f8 30.♖cb1 ♖e8 31.c4 ♗f7 32.♘xc6 f5 33.♕b6 e4 34.♖a2 exd3 35.exd3 ♕d6 36.a5 ♗c3 37.♘g2 ♕xd3 38.a6 ♗xc4 39.♖aa1 ♗xa1 40.♖xa1 ♕c3 41.♖b1 ♗d5 **0-1**

(09) Coll Pons, Guillem (2040) − Darias Darias, Luis (1847)
X Campeonato de España de Veteranos Mondariz Balneario, Pontevedra (3.9), 12.10.2012

1.d4 d5 2.c4 e5 3.dxe5 d4 4.♘f3 ♘c6 5.g3 ♗e6 6.♘bd2 a5 7.♗g2 a4 8.0-0 ♗e7 9.a3 ♘h6 10.b4 ♘g4 11.♗b2 0-0 12.♕c2 f6 13.exf6 ♗xf6 14.♘e4 ♗f5 15.♘xf6+ ♕xf6 16.♕d2 ♖ad8 17.♖ad1 ♕f7 18.♖c1 d3 19.e4 ♗xe4 20.♕g5 ♘f6 21.b5 ♗xf3 22.♗xf3 ♘d4 23.♗xd4 ♖xd4 24.♗xb7 d2 25.♖cd1 ♖fd8 26.♗d5 ♖8xd5 27.cxd5 ♖xd5 28.♕f4 ♕d7 29.♕xa4 ♖d4 30.♕b3+ ♔h8 31.a4 ♕h3 32.♕e3 ♖e4 33.♕xd2 h5 34.♕c2 g6 35.♖d8+ ♔g7 36.♕xc7+ ♔h6 37.♖h8+ ♔g5 38.♕c1+ ♔f5 39.♕c8+ **1-0**

(10) Sio Areal, Manuel (1415) − Hostalet Ferrer, Pedro Enrique (2031)
X Campeonato de España de Veteranos Mondariz Balneario, Pontevedra (3.10), 12.10.2012

1.d4 d5 2.♘f3 ♘f6 3.♗f4 c5 4.e3 ♘c6 5.c3 e6 6.♘bd2 ♗d6 7.♘e5 ♗xe5 8.dxe5 ♘d7 9.♘f3 0-0 10.♗d3 f5 11.exf6 ♘xf6 12.h3 ♕e7 13.0-0 e5 14.♗xh7+ ♔xh7 15.♕c2+ e4 16.♘g5+ ♔g8 17.g4 ♘h7 18.♘xh7 ♔xh7 19.♔g2 ♘e5 20.♖ad1 ♘d3 21.♗g3 c4 22.♕e2 ♖f3 23.♖h1 ♗e6 24.♖h2 ♖af8 25.♔h1 b6 26.♖g1 ♖8f7 27.♖hg2 b5 28.b4 ♕f6 29.♕c2 ♘xf2+ 30.♗xf2 ♖xf2 31.♕d1 ♖xg2 32.♔xg2 ♕f2+ 33.♔h1 ♖f3 34.♖g2 ♖xh3+ **0-1**

(11) Benito Alba, Eladio (1736) − Arjiz Tresguerras, Francisco
X Campeonato de España de Veteranos Mondariz Balneario, Pontevedra (3.11), 12.10.2012

1.d4 ♘f6 2.♘f3 g6 3.g3 ♗g7 4.♗g2 0-0 5.b3 d6 6.♗b2 ♘bd7 7.c4 c5 8.♘c3 cxd4 9.♘xd4 a6 10.0-0 ♖b8 11.♖c1 ♘e5 12.h3 ♗d7 13.♘d5 ♘xd5 14.cxd5 ♕a5 15.a3 ♖bc8 16.b4 ♖xc1 17.♕xc1 ♕b6 18.♕a1 ♘c4 19.♖d1 ♗a4 20.♖d3 ♘xb2 21.♕xb2 ♗b5 22.♖d2 ♗xd4 23.♖xd4 ♗xe2 24.♖e4 ♗b5 25.♖xe7 ♖e8 26.♖xe8+ ♗xe8 27.♕e2 ♕d8 28.♕e3 ♗b5 29.♗f1 ♕d7 30.♗xb5 ♕xb5 **½-½**

(12) Garcia Sanchez, Jose Manuel (1874) − Bello Filgueira, Joaquin Anton (1920)
X Campeonato de España de Veteranos Mondariz Balneario, Pontevedra (3.12), 12.10.2012

1.e4 c5 2.♘f3 e6 3.d4 cxd4 4.♘xd4 a6 5.♘c3 ♕c7 6.a3 ♘f6 7.♗d3 d6 8.♗e3 ♘c6 9.♕e2 ♗e7 10.0-0 ♘e5 11.♔h1 ♘xd3 12.cxd3 e5 13.♘f3 ♗g4 14.♖ac1 ♕d7 15.♗g5 ♖c8 16.♗xf6 ♗xf6 17.♘d5 ♗d8 18.♕e3 ♖xc1 19.♖xc1 0-0 20.h3 ♗e6 21.♘c3 h6 22.d4 exd4 23.♕xd4 ♗f6 24.♕e3 ♖c8 25.♘d4 ♗xd4 26.♕xd4 ♖c4 27.♕e3 ♕c7 28.♘e2 ♕c5 29.♖c3 b5 30.b4 ♕xe3 31.♖xe3 ♖c2 32.f3 ♗c4 33.♘d4 ♖c1+ 34.♔h2 g6 35.h4 h5 36.f4 ♖d1 37.♘f3 ♔f8 38.f5 ♖d3 39.♖xd3 ♗xd3 40.fxg6 ♗xe4 41.gxf7 ♗xf3 42.gxf3 ♔xf7 43.♔g3 ♔f6 44.♔f4 d5 45.♔e3 ♔e5 46.♔d3 ♔f4 47.♔d4 ♔xf3 48.♔xd5 ♔g4 49.♔e4 ♔xh4 50.♔f4 ♔h3 51.♔f3 h4 52.♔f2 ♔g4 53.♔g2 h3+ 54.♔h2 ♔h4 **0-1**

Escuela Kasparov Marcote

(13) Oneto Zarco, Jose (2013) − Fernandez Garcia, Ignacio (1793)
X Campeonato de España de Veteranos Mondariz Balneario, Pontevedra (3.13), 12.10.2012

1.e4 d6 2.d4 g6 3.♗c4 ♗g7 4.♘f3 ♘f6 5.♘c3 c6 6.a4 0-0 7.♗b3 ♘a6 8.0-0 c5 9.♗e3 ♗g4 10.h3 ♗xf3 11.♕xf3 ♖c8 12.e5 ♘e8 13.♕xb7 cxd4 14.♗xd4 dxe5 15.♗xa7 ♘c5 16.♕b4 ♘xb3 17.♕xb3 ♘d6 18.♖fd1 ♕c7 19.♗b6 ♕b7 20.a5 ♘c4 21.♘d5 e6 22.a6 ♕xd5 23.♖xd5 exd5 24.a7 e4 25.♗c7 ♖a8 26.c3 e3 27.fxe3 ♗h6 28.♗b8 ♗xe3+ 29.♔h1 ♗b6 30.♕b5 ♖d8 31.b3 **1-0**

(14) Salgado Gonzalez, Julio (1836) − Vidal Torres, Roberto (1705)
X Campeonato de España de Veteranos Mondariz Balneario, Pontevedra (3.14), 12.10.2012

1.d4 ♘f6 2.♘f3 e6 3.♗g5 ♗e7 4.e3 d5 5.♗d3 h6 6.♗xf6 ♗xf6 7.0-0 ♘d7 8.c3 0-0 9.♘bd2 b6 10.♕e2 ♗b7 11.♖ad1 e5 12.dxe5 ♘xe5 13.♗c2 ♕e7 14.♘d4 g6 15.♘2f3 c5 16.♘xe5 ♗xe5 17.♘f3 ♗g7 18.♖fe1 ♖fe8 19.h4 d4 20.cxd4 cxd4 21.♘xd4 ♕xh4 22.♘f3 ♕g4 23.♗b3 ♗xf3 24.♕xf3 ♕xf3 25.gxf3 ♗xb2 26.♖d7 ♖f8 27.♖ed1 ♗f6 28.♖b7 ♖ad8 29.♖c1 ♔g7 30.♖cc7 g5 31.♖xf7+ ♖xf7 32.♖xf7+ ♔g6 33.♖xa7 h5 34.♗c2+ ♔h6 35.♖h7# **1-0**

ESICA
Escuela Superior de Informática, Comercio y Administración

ASOCIACIÓN DE CENTROS DE ENSEÑANZA INTERNACIONAL MARCOTE (MONTEVIDEO)
CEMAR

Escuela Kasparov Marcote

X Campeonato de España de Veteranos
Organizador : Javier Marcote Nuñez
Director del Torneo : Manuel Enrique Outerelo Ucha
Árbitro principal : Ovidio Mario Tallarico Tallarico
Árbitro : Manuel Navarro Perez
Lugar : Mondariz Balneario, Pontevedra (España)
Fecha : 2012/10/10 al 2012/10/18
Elo medio : 1962

Cuadro cruzado por clasificación después de la ronda 3

Rk.		Nombre	Elo	FED	1.Rd	2.Rd	3.Rd	4.Rd	Pts.	Des 1	Des 2	Des 3
1	FM	Montecatine Rios Ricardo	2316	ESP	11w1	9b1	3w½	5b	2,5	4,5	6,5	2
2	FM	Serra Olives Tomas	2132	ESP	16w1	10b1	6w½	3b	2,5	4,5	6	2
3		Pastor Alonso De Prado Albert	2139	ESP	20b1	13w1	1b½	2w	2,5	4,5	5,5	2
4		Casares Ripoll Fernando	2149	ESP	7w½	12b1	15w1	6b	2,5	4	5,5	2
5	FM	Simon Padros Emili	2202	ESP	19b1	8w½	14b1	1w	2,5	3,5	4,5	1,5
6	GM	Franco Ocampos Zenon	2502	PAR	21b1	18w1	2b½	4w	2,5	3,5	4,5	1
7		Diaz Franco Francisco Jorge	1987	ESP	4b½	21w1	8b½	10b	2	4,5	5,5	2
8		Estrada Martinez Cesar	2090	ESP	29w1	5b½	7w½	12b	2	4,5	4,5	2
9		Lopez Colon Francisco	2093	ESP	22b1	1w0	19b1	13w	2	3,5	4,5	1
10		Ciuro Munoz Ricardo	2087	ESP	24b1	2w0	20b1	7w	2	3,5	4,5	1
11		Vinal Gutierrez Pedro	2009	ESP	1b0	22w1	18b1	14w	2	3,5	4,5	1
12		Hostalet Ferrer Pedro Enrique	2031	ESP	25b1	4w0	23b1	8w	2	3,5	4	1
13		Coll Pons Guillem	2040	ESP	30w1	3b0	26w1	9b	2	3,5	3,5	1
14		Sanz Bastos Fernando	2022	ESP	17w1	15b½	5w0	11b	1,5	4	5,5	1,5
15		Buxade Roca Guillermo	2128	ESP	28b1	14w½	4b0	18w	1,5	4	4	1,5
16		Bello Filgueira Joaquin Anton	1920	ESP	2b0	24w½	28b1	17w	1,5	3,5	3,5	1
17		Arjiz Tresguerras Francisco	0	ESP	14b0	28w1	24b½	16b	1,5	2,5	2,5	1
18		Lorenzo Duran Marcos	2112	ESP	26w1	6b0	11w0	15b	1	4,5	5,5	2
19		Sarto Ramos Angel	2000	ESP	5w0	29b1	9w0	24b	1	4,5	4,5	2
20		Gutierrez Leon Cristobal	1947	ESP	3w0	30b1	10w0	25b	1	4,5	4,5	2
21		Oneto Zarco Jose	2013	ESP	6w0	7b0	29w1	22b	1	4,5	4,5	2
22		Salgado Gonzalez Julio	1836	ESP	9w0	11b0	30w1	21w	1	4	4	2
23		Sio Areal Manuel	1415	ESP	0	-1	12w0	26b	1	3,5	5	1,5
24		Benito Alba Eladio	1736	ESP	10w0	16b½	17w½	19w	1	3,5	5	1,5
25		Iglesias Vidal Jose Luis	1685	ESP	12w0	26b0	-1	20w	1	3,5	4,5	1,5
26		Darias Darias Luis	1847	ESP	18b0	25w1	13b0	23w	1	3	3,5	1
27		Gomez Segade Pablo	2059	ESP	0	0	0	0	0	3	4,5	1,5
28		Garcia Sanchez Jose Manuel	1874	ESP	15w0	17b0	16w0	29b	0	3	4,5	1,5
29		Fernandez Garcia Ignacio	1793	ESP	8b0	19w0	21b0	28w	0	3	4	1
30		Vidal Torres Roberto	1705	ESP	13b0	20w0	22b0	0	0	3	4	1

Escuela Kasparov Marcote

HOTEL CEMAR

Mondariz Balneario

CEMAR
Hotel

Hotel situado en la acogedora villa de Mondariz Balneario, famosa por su belleza natural y sus aguas medicinales, a 7 Km. de Ponteareas, a 22 minutos de Vigo (autovía) y a 30 minutos por autopista de Baiona, Praia América y Panxón, todas ellas zonas de playa.

Escuela Kasparov Marcote

X Campeonato de España de Veteranos
Organizador : Javier Marcote Nuñez
Director del Torneo : Manuel Enrique Outerelo Ucha
Árbitro principal : Ovidio Mario Tallarico Tallarico
Árbitro : Manuel Navarro Perez
Lugar : Mondariz Balneario, Pontevedra (España)
Fecha : 2012/10/10 al 2012/10/18
Elo medio : 1962

Cuadro cruzado por ranking inicial

No.		Nombre	Elo	FED	1.Rd	2.Rd	3.Rd	4.Rd	Pts.	Rk.	Des 1	Des 2	Des 3
1	GM	Franco Ocampos Zenon	2502	PAR	16b1	8w1	6b½	4w	2,5	6	3,5	4,5	1
2	FM	Montecatine Rios Ricardo	2316	ESP	17w1	9b1	5w½	3b	2,5	1	4,5	6,5	2
3	FM	Simon Padros Emili	2202	ESP	18b1	10w½	15b1	2w	2,5	5	3,5	4,5	1,5
4		Casares Ripoll Fernando	2149	ESP	19w½	14b1	7w1	1b	2,5	4	4	5,5	2
5		Pastor Alonso De Prado Albert	2139	ESP	20b1	13w1	2b½	6w	2,5	3	4,5	5,5	2
6	FM	Serra Olives Tomas	2132	ESP	21w1	11b1	1w½	5b	2,5	2	4,5	6	2
7		Buxade Roca Guillermo	2128	ESP	22b1	15w½	4b0	8w	1,5	15	4	4	1,5
8		Lorenzo Duran Marcos	2112	ESP	23w1	1b0	17w0	7b	1	18	4,5	5,5	2
9		Lopez Colon Francisco	2093	ESP	24b1	2w0	18b1	13w	2	9	3,5	4,5	1
10		Estrada Martinez Cesar	2090	ESP	25w1	3b½	19w½	14b	2	8	4,5	4,5	2
11		Ciuro Munoz Ricardo	2087	ESP	26b1	6w0	20b1	19w	2	10	3,5	4,5	1
12		Gomez Segade Pablo	2059	ESP	0	0	0	0	0	27	3	4,5	1,5
13		Coll Pons Guillem	2040	ESP	27w1	5b0	23w1	9b	2	13	3,5	3,5	1
14		Hostalet Ferrer Pedro Enrique	2031	ESP	28b1	4w0	29b1	10w	2	12	3,5	4	1
15		Sanz Bastos Fernando	2022	ESP	30w1	7b½	3w0	17b	1,5	14	4	5,5	1,5
16		Oneto Zarco Jose	2013	ESP	1w0	19b0	25w1	24b	1	21	4,5	4,5	2
17		Vinal Gutierrez Pedro	2009	ESP	2b0	24w1	8b1	15w	2	11	3,5	4,5	1
18		Sarto Ramos Angel	2000	ESP	3w0	25b1	9w0	26b	1	19	4,5	4,5	2
19		Diaz Franco Francisco Jorge	1987	ESP	4b½	16w1	10b½	11b	2	7	4,5	5,5	2
20		Gutierrez Leon Cristobal	1947	ESP	5w0	27b1	11w0	28b	1	20	4,5	4,5	2
21		Bello Filgueira Joaquin Anton	1920	ESP	6b0	26w½	22b1	30w	1,5	16	3,5	3,5	1
22		Garcia Sanchez Jose Manuel	1874	ESP	7w0	30b0	21w0	25b	0	28	3	4,5	1,5
23		Darias Darias Luis	1847	ESP	8b0	28w1	13b0	29w	1	26	3	3,5	1
24		Salgado Gonzalez Julio	1836	ESP	9w0	17b0	27w1	16w	1	22	4	4	2
25		Fernandez Garcia Ignacio	1793	ESP	10b0	18w0	16b0	22w	0	29	3	4	1
26		Benito Alba Eladio	1736	ESP	11w0	21b½	30w½	18w	1	24	3,5	5	1,5
27		Vidal Torres Roberto	1705	ESP	13b0	20w0	24b0	0	0	30	3	4	1
28		Iglesias Vidal Jose Luis	1685	ESP	14w0	23b0	-1	20w	1	25	3,5	4,5	1,5
29		Sio Areal Manuel	1415	ESP	0	-1	14w0	23b	1	23	3,5	5	1,5
30		Arjiz Tresguerras Francisco	0	ESP	15b0	22w1	26b½	21b	1,5	17	2,5	2,5	1

Escuela Kasparov Marcote

Pazo Torres de Agrelo

Banquetes
Ceremonías
Empresas
Menús

c/ Asnelle de Abaixo, 130 . 36800 Reboreda – Redondela
Tef/Fax 986 408 021 . Ana 667 45 89 03 . Pablo 667 45 89 01
torresagrelo@torresagrelo.com

X Campeonato de España de Veteranos
Organizador : Javier Marcote Nuñez
Director del Torneo : Manuel Enrique Outerelo Ucha
Árbitro principal : Ovidio Mario Tallarico Tallarico
Árbitro : Manuel Navarro Perez
Lugar : Mondariz Balneario, Pontevedra (España)
Fecha : 2012/10/10 al 2012/10/18
Elo medio : 1962

Clasificación después de la ronda 3

Rk.		Nombre	Gr	FED	Elo	EloN	Pts.	Des 1	Des 2	Des 3
1	FM	Montecatine Rios Ricardo	AND	ESP	2316	2336	2,5	4,5	6,5	2
2	FM	Serra Olives Tomas	BAL	ESP	2132	2193	2,5	4,5	6	2
3		Pastor Alonso De Prado Albert	MAD	ESP	2139	2188	2,5	4,5	5,5	2
4		Casares Ripoll Fernando	MAD	ESP	2149	2198	2,5	4	5,5	2
5	FM	Simon Padros Emili	CAT	ESP	2202	2241	2,5	3,5	4,5	1,5
6	GM	Franco Ocampos Zenon	GAL	PAR	2502	2492	2,5	3,5	4,5	1
7		Diaz Franco Francisco Jorge	CAN	ESP	1987	1885	2	4,5	5,5	2
8		Estrada Martinez Cesar	MAD	ESP	2090	2134	2	4,5	4,5	2
9		Lopez Colon Francisco	CAN	ESP	2093	2121	2	3,5	4,5	1
		Ciuro Munoz Ricardo	MAD	ESP	2087	2131	2	3,5	4,5	1
		Vinal Gutierrez Pedro	NAV	ESP	2009	2033	2	3,5	4,5	1
12		Hostalet Ferrer Pedro Enrique	MUR	ESP	2031	2004	2	3,5	4	1
13		Coll Pons Guillem	BAL	ESP	2040	2118	2	3,5	3,5	1
14		Sanz Bastos Fernando	CAT	ESP	2022	2062	1,5	4	5,5	1,5
15		Buxade Roca Guillermo	CAT	ESP	2128	2154	1,5	4	4	1,5
16		Bello Filgueira Joaquin Anton	GAL	ESP	1920	1893	1,5	3,5	3,5	1
17		Arjiz Tresguerras Francisco	GAL	ESP	0	0	1,5	2,5	2,5	1
18		Lorenzo Duran Marcos	GAL	ESP	2112	2119	1	4,5	5,5	2
19		Sarto Ramos Angel	ARA	ESP	2000	2012	1	4,5	4,5	2
		Gutierrez Leon Cristobal	EXT	ESP	1947	1939	1	4,5	4,5	2
21		Oneto Zarco Jose	BAL	ESP	2013	2021	1	4,5	4,5	2
22		Salgado Gonzalez Julio	GAL	ESP	1836	1810	1	4	4	2
23		Sio Areal Manuel	GAL	ESP	1415	1356	1	3,5	5	1,5
24		Benito Alba Eladio	MAD	ESP	1736	1773	1	3,5	5	1,5
25		Iglesias Vidal Jose Luis	CNT	ESP	1685	1715	1	3,5	4,5	1,5
26		Darias Darias Luis	CAN	ESP	1847	1842	1	3	3,5	1
27		Gomez Segade Pablo	GAL	ESP	2059	2035	0	3	4,5	1,5
		Garcia Sanchez Jose Manuel	VAS	ESP	1874	1888	0	3	4,5	1,5
29		Fernandez Garcia Ignacio	MAD	ESP	1793	1845	0	3	4	1
		Vidal Torres Roberto	BAL	ESP	1705	1755	0	3	4	1

Anotación
Desempate 1: Buchholz Tie-Breaks (variabel with parameter)
Desempate 2: Buchholz Tie-Breaks (variabel with parameter)
Desempate 3: Buchholz Tie-Breaks (variabel with parameter)

Escuela Kasparov Marcote

X Campeonato de España de Veteranos
Organizador : Javier Marcote Nuñez
Director del Torneo : Manuel Enrique Outerelo Ucha
Árbitro principal : Ovidio Mario Tallarico Tallarico
Árbitro : Manuel Navarro Perez
Lugar : Mondariz Balneario, Pontevedra (España)
Fecha : 2012/10/10 al 2012/10/18
Elo medio : 1962

Emparejamientos

4. Ronda el 2012/10/13 a las 17.00

M.	No.		Nombre	Elo	Pts.	Resultado	Pts.		Nombre	Gr	No.
1	1	GM	Franco Ocampos Zenon	2502	2½		2½		Casares Ripoll Fernando	MAD	4
2	3	FM	Simon Padros Emili	2202	2½		2½	FM	Montecatine Rios Ricardo	AND	2
3	5		Pastor Alonso De Prado Albert	2139	2½		2½	FM	Serra Olives Tomas	BAL	6
4	9		Lopez Colon Francisco	2093	2		2		Coll Pons Guillem	BAL	13
5	14		Hostalet Ferrer Pedro Enrique	2031	2		2		Estrada Martinez Cesar	MAD	10
6	11		Ciuro Munoz Ricardo	2087	2		2		Diaz Franco Francisco Jorge	CAN	19
7	17		Vinal Gutierrez Pedro	2009	2		1½		Sanz Bastos Fernando	CAT	15
8	21		Bello Filgueira Joaquin Anton	1920	1½		1½		Arjiz Tresguerras Francisco	GAL	30
9	7		Buxade Roca Guillermo	2128	1½		1		Lorenzo Duran Marcos	GAL	8
10	24		Salgado Gonzalez Julio	1836	1		1		Oneto Zarco Jose	BAL	16
11	26		Benito Alba Eladio	1736	1		1		Sarto Ramos Angel	ARA	18
12	28		Iglesias Vidal Jose Luis	1685	1		1		Gutierrez Leon Cristobal	EXT	20
13	23		Darias Darias Luis	1847	1		1		Sio Areal Manuel	GAL	29
14	25		Fernandez Garcia Ignacio	1793	0		0		Garcia Sanchez Jose Manuel	VAS	22
15	27		Vidal Torres Roberto	1705	0	0			bye		
16	12		Gomez Segade Pablo	2059	0	0			sin emparejar		

Escuela Kasparov Marcote

HISTORIAL DE LOS CAMPEONATOS DE ESPAÑA DE AJEDREZ DE VETERANOS:

III Campeonato de España de Veteranos
(Calvia, 21-28 de Octubre 2005)

Place	Name	Feder	Rtg	Loc	Score	M-Buch.	Buch.	Progr.
1-4	Leskovar, Mario	ARG	2372		5.5	23.5	33.0	24.0
	Ermenkov, Evgeny	PLE	2474		5.5	23.0	32.5	21.0
	Ljubisavljevic, Zivojin Z	SCG	2286		5.5	23.0	31.5	26.0
	Suba, Mihai	ROM	2512	2520	5.5	22.5	31.5	23.5
5-8	Zoltek, Tadeusz	POL	2298		5	22.5	31.5	22.0
	Kozarcanin, Sead	CRO	2198		5	22.5	30.0	22.0
	Hutchinson, Paul A	ENG	2135		5	19.5	27.5	20.0
	Pérez Pascual, Arturo	ESP	2056	2178	5	18.5	23.5	18.5
9-14	Bautista Sanchez, Joan	ESP	2270	2242	4.5	21.5	30.0	21.5
	Noskov, Anatoly	KAZ	2227		4.5	21.5	29.5	20.5
	Estrada Martínez, César	ESP	2134	2250	4.5	19.5	27.5	18.5
	Hutchinson, Norman	ENG	2100		4.5	18.5	27.0	16.0
	Lázaro Porta, Ángel	ESP	2097	2128	4.5	18.5	26.5	18.0
	Siegmund, Rainer	GER	2169		4.5	15.5	21.5	16.0
15-26	Simón Padros, Emilio	ESP	2276	2295	4	20.0	28.5	17.0
	Persson, Stellan	SWE			4	19.5	27.0	15.5
	Feiguelman, Boris	GER	2091		4	19.5	26.5	18.5
	Pérez Cameselle, Francisco	ESP	2019	2043	4	19.0	27.5	15.5
	Antigua Padrós, Jordi	ESP	2185	2218	4	19.0	26.0	15.0
	Fernández García, Ignacio	ESP	2099	2082	4	18.5	27.0	17.0
	Buxade Roca, Guillermo	ESP	2237	2248	4	18.5	26.0	18.5
	Martínez Lizárraga, Miguel Angel	ESP	2139	2183	4	17.5	24.0	18.0
	Klempt, Günter	GER	2104		4	17.5	24.0	18.0
	Sarto Ramos, Angel	ESP	2129	2103	4	17.0	24.0	16.0
	Serra Olives, Tomás	ESP	2134	2150	4	16.5	23.5	16.0
	Alonso Pérez, José Ramón	ESP	2014	2022	4	14.5	21.0	13.5
27-37	Campos Calvo-Sotelo, Juan	ESP	1986	1949	3.5	21.0	28.5	16.0
	Svensson, Leif	SWE	2193		3.5	19.0	27.0	17.0
	Schwertel, Johann	GER	2069		3.5	19.0	26.5	13.5
	Yanez Acin, Gonzalo	ESP	1970	1951	3.5	18.5	23.5	13.5
	Díaz Begonte, Manuel	ESP	1873	1905	3.5	17.5	24.0	13.0
	Macher, Claus	GER	2130		3.5	16.5	23.0	16.0
	Forteza Valls, José María	ESP	2165	1251	3.5	16.5	23.0	13.5
	Salgado González, Julio	ESP	1971	2015	3.5	15.5	21.5	10.5
	Algaba Traspuesto, José Antonio	ESP	1840	1865	3.5	15.0	20.5	9.0

	Llasera Bufau, Juan	ESP	1937	1953	3.5	14.0	20.0	8.0
	Mimbrero Cuello, Diego	ESP	1970		3.5	13.0	18.0	10.5
38-44	Sanz Bastos, Fernando	ESP	2093	2086	3	19.0	24.0	14.5
	Theiss Geb Buzgar, Ion	ESP	1969		3	18.5	24.5	15.5
	Mercadal Melia, Dante	ESP	1970	1964	3	16.0	23.0	10.0
	Bakalarczyk, Wlodzimierz	POL	1996		3	16.0	22.5	10.0
	Gjurov, Asparuh	BUL	1939		3	16.0	22.0	11.0
	Solis Enriquez, Jaime	CAN			3	14.0	19.5	10.0
	Benito Alba, Eladio	ESP	1912	2016	3	13.5	19.5	8.5
45-51	Garcia Sanchez, José Manuel	ESP	1991	2010	2.5	18.0	25.5	12.0
	Demestres López, Ricardo	ESP	1887	1933	2.5	17.5	24.5	12.5
	Ferrer Dalmau, Josep	ESP	1885	1844	2.5	17.5	24.0	12.5
	Lastras Hernández, Tomás	ESP		1969	2.5	17.5	24.0	11.0
	Thjomoe, Hans Richard	NOR			2.5	16.0	22.0	9.0
	Tafalla Grau, Ángel	ESP	2064	2105	2.5	15.5	20.0	9.5
	Fernández Martínez, José	ESP	1854	1874	2.5	12.0	18.0	7.5
52-54	Febrero Pérez, Lluis	ESP	1832	1729	2	17.0	23.5	7.0
	Giralt Toro, Julio	ESP		1827	2	15.5	21.5	9.0
	Gonzalo González, Francisco	ESP	1965	1947	2	12.0	16.5	7.5
55-56	Solsona Manonelles, Josep	ESP	1865	1792	1.5	17.5	24.0	4.5
	Fernandez Martín, Manuel	ESP			1.5	16.5	22.5	6.0
57-59	Vera González, Jesús	ESP			1	15.5	22.5	6.0
	Pons Boscana, Gabriel	ESP	2290	2278	1	7.5	7.5	2.0
	Zamorano, Andrés	ESP			1	4.5	4.5	2.0
60-63	Romeo, Joaquín	ESP			0	3.5	3.5	0.0
	Kernazhitsky, Leonid	UKR	2355		0	2.5	2.5	0.0
	Sveshnikov, Evgeny	LAT	2507		0	2.0	2.0	0.0
	Romcovici, Victor	MDA	2353		0	2.0	2.0	0.0

Ruta nº 3

Mondariz-Covelo

Ruta nº 3: Mondariz-Covelo...

Através de esta ruta conocerás una zona llena de espiritualidad y de historia. Visitarás los edificios y monumentos religiosos más destacados de los alrededores de Mondariz Balneario, como la casa rectoral de Barcia de Mera o el crucero de los afligidos, del maestro Cerviño, y además podrás detenerte a descansar en las playas fluviales de Ceo o de Maceira.

Ficha técnica...

Duración estimada: 2 h. 30 min.
Longitud: 45 Km.
Recorrido: tramos no señalizados
Esfuerzo: bajo (necesario un medio de locomoción)

Emergencias: 112

Concello de Mondariz Balneario
Constitución, 1 36890
Teléfono: 986656136
http://www.mondarizbalneario.es

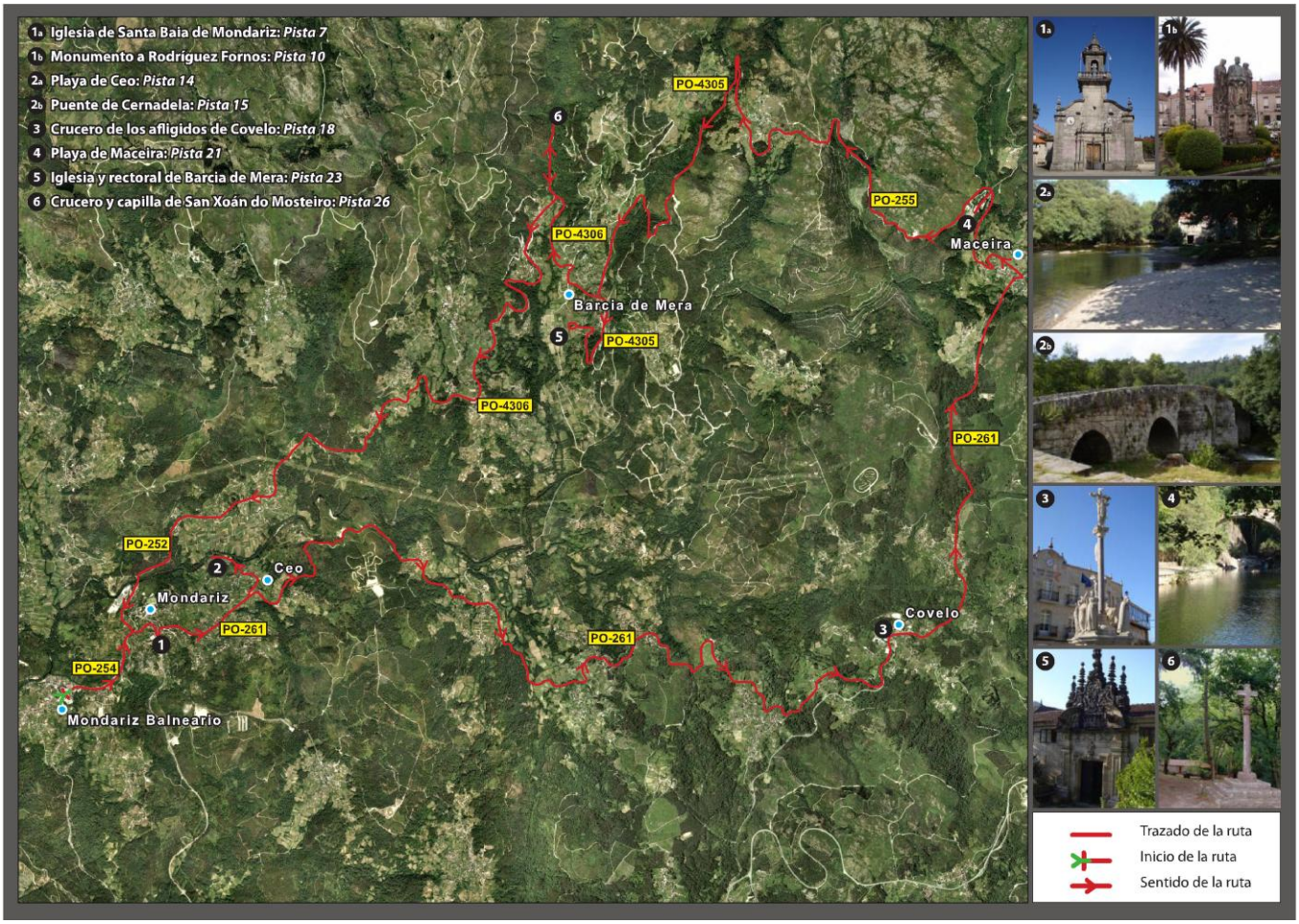
1a Iglesia de Santa Baia de Mondariz: Pista 7
1b Monumento a Rodríguez Fornos: Pista 10
2a Playa de Ceo: Pista 14
2b Puente de Cernadela: Pista 15
3 Crucero de los afligidos de Covelo: Pista 18
4 Playa de Maceira: Pista 21
5 Iglesia y rectoral de Barcia de Mera: Pista 23
6 Crucero y capilla de San Xoán do Mosteiro: Pista 26
PO-4305
PO-255
PO-4306
Maceira
Barcia de Mera
PO-4305
PO-4306
PO-261
PO-252
Ceo
Mondariz
PO-261
PO-254
Mondariz Balneario
PO-261
Covelo
Trazado de la ruta
Inicio de la ruta
Sentido de la ruta

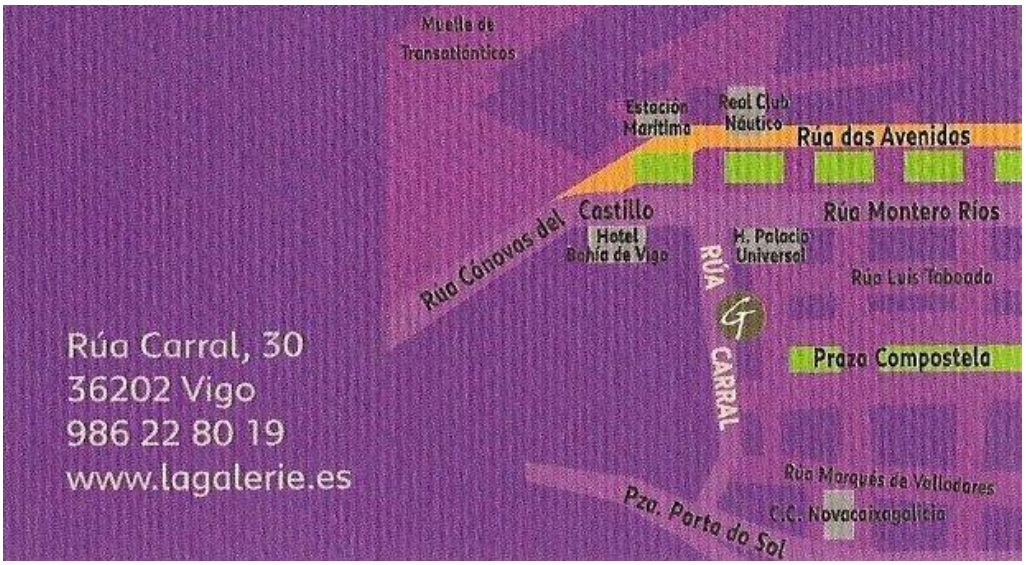

EGACI
Escuela Superior de Artes Cinematográficas de Galicia

Escuela Kasparov Marcote

PARTIDA DE GARY KASPAROV

Kasparov,G − Akesson,R [E12]
Dortmund, 1980
[Comentarios de Gary Kasparov]

1.d4 ♘f6 2.c4 e6 3.♘f3 b6 4.a3 ♗b7 5.♘c3 d5 6.cxd5 ♘xd5 7.e3 ♗e7 8.♗b5+ c6 9.♗d3 ♘d7 10.e4 ♘xc3 11.bxc3 c5 12.0-0 cxd4 [12...0-0] **13.cxd4 0-0 14.♕e2 ♖c8 15.♗b2 ♕c7 16.♕e3** [16.♘d2!?] **16...♘f6 17.♘e5 b5 18.f4↑ » 18...♕b6 19.♔h1** [19.f5 ♗d6!∞] **19...b4 20.axb4 ♗xb4 21.♖ab1!** [21.f5 ♗c3!] **21...a5 22.♕e2!** [22.f5 ♗a6!] **22...♕a7 23.f5 ♕a8** [23...♗c3 24.fxe6 fxe6 25.♗c4!±] **24.d5?** [24.♘g4? ♘xe4 25.d5 ♘c3!∞; 24.fxe6 fxe6 25.d5! exd5 26.♘g4 ♘xg4 27.♕xg4 ♖xf1+ 28.♖xf1 ♗c3 29.♗xc3 ♖xc3 30.♕e6+ ♔h8 31.♕e7 ♖c8 32.♖f7 dxe4 33.♗f1!+−] **24...exd5 25.♘g4 ♘xg4** [25...♘xe4? 26.♗xe4 dxe4 27.♘f6+! ♔h8 28.♕h5 h6 29.♘g4+−] **26.♕xg4 f6 27.♗xf6!?** [27.e5 ♗c3 28.e6⩱] **27...♖xf6 28.e5 ♖h6?** [28...♖f7 29.f6 ♖cf8! 30.♖f3! ♗c8! *(30...♔h8? 31.♖h3 gxf6 32.♗xh7! ♖xh7 33.♖xh7+ ♔xh7*

34.♖b3 ♗d2 35.♖h3+ ♗h6 36.♕f5+! ♔g7 37.♖g3+ ♗g5 38.exf6++−) 31.♕g5! ♕a7! *(31...♔h8 32.♖xb4! gxf6! 33.♕h6 axb4 34.♗xh7 ♗g4!! 35.♗b1+ ♔g8 36.exf6 ♗xf3 37.♕g5+=)* 32.♖bf1! ♕d4 *(32...g6 33.♖g3 ♖d8 34.♕h4! →)* 33.fxg7 ♖xg7 34.♖xf8+ ♗xf8 35.♖xf8+! ♔xf8 36.♕d8+ ♔f7 37.♕f6+ ♔e8 38.♗b5+ ♗d7 39.♗xd7+ ♖xd7 40.♕h8+ ♔e7 *(40...♔f7?? 41.e6+)* 41.♕f6+=] **29.f6 ♖c7 30.e6!** [30.♖bc1 ♕d8 31.♕e6+ ♖f7 32.♗b5! gxf6! 33.♗e8 ♕e7 34.♗xf7+ ♕xf7 35.♕xf7+ ♔xf7 36.♖c7+ ♔e6∞] **30...♕d8** [30...♔h8 31.♕g3! ♕c8 32.♖bc1! ♗d6! 33.fxg7+ ♔g8 34.♖xc7 ♕xc7 35.♖f8++−; 30...♕b8 31.h3 ♗c8 32.♖xb4!! ♕xb4 *(32...axb4 33.f7+ ♔f8 34.♕xg7+!)* 33.e7!+−; 30...♕f8 31.f7+ ♔h8

POSICIÓN DIAGRAMA (JUEGAN BLANCAS)

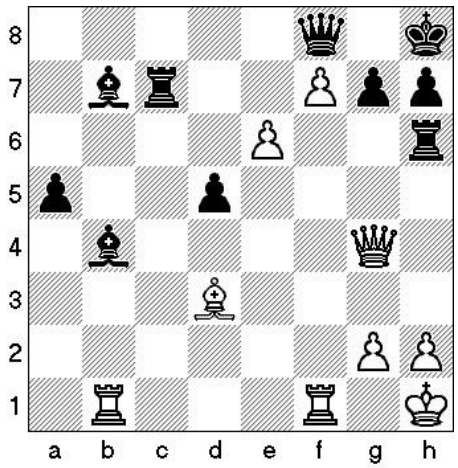

32.♖xb4! axb4 33.♕xb4+−] **31.e7 ♖xe7 32.fxe7 ♕xe7 33.♖bc1 ♕d8?** [33...♕e6! 34.♕xe6+ *(34.♗f5? ♕e5 35.h3 ♗d6)* 34...♖xe6 35.♖c7 ♖e7 36.♖xe7 ♗xe7 37.♗xh7+! ♔xh7 38.♖f7 ♗b4 39.♖xb7 d4 40.♖d7 ♗c3 41.♔g1±] **34.♕f5 ♕b8** [34...♗d6 35.♕f7+ ♔h8 36.h3 ♗c8 37.♖c7!+−] **35.♕f7+ ♔h8 36.♖c7 1-0**

CLUB HIPICO
CEMAR
Escuela Kasparov Marcote

ENTIDADES Y PÁGINAS WEB COLABORADORAS:

Concello de Mondariz Balneario

CONCELLO DE MONDARIZ BALNEARIO

PÁGINA WEB: http://www.mondarizbalneario.es

ENLACE AL TORNEO: http://mondarizbalneario.es/00/213.60.227.51/nova23.html

Escuela Kasparov Marcote

FEDERACIÓN ESPAÑOLA DE AJEDREZ

PÁGINA WEB: http://www.feda.org

ENLACE AL TORNEO:
http://www.feda.org/campeonatos_detall.php?id=117&campeonato=Campeonato%20de%20Espa%F1a%20de%20Veteranos%202012

FEDERACIÓN GALEGA DE XADREZ

PÁGINA WEB: http://www.fegaxa.org/gal/index.php

ENLACE AL TORNEO: http://www.fegaxa.org/gal/nova_ficha.php?var=919

LA TABLA DE FLANDES

PÁGINA WEB: http://www.tabladeflandes.com/

ENLACE AL TORNEO Y CAMPAMENTO DE AJEDREZ:
http://www.tabladeflandes.com/espana_2012/espana-veteranos/Campeonato_Espana_Veteranos_2012.php

POKER Y AJEDREZ

PÁGINA WEB: http://www.pokeryajedrez.com

AJEDREZ EN MADRID

PÁGINA WEB: http://www.ajedrezenmadrid.com/#

ENLACE AL TORNEO:
http://www.ajedrezenmadrid.com/torneos/torneo.asp?torneo=12101000

DAVID KAUFMANN CHESS WEB

PÁGINA WEB: http://davidkaufmannchess.com/

ENLACE AL TORNEO: http://davidkaufmannchess.com/events/x-campeonato-de-espana-de-ajedrez-de-veteranos/

XADREZ64

PÁGINA WEB: http://xadrez64.com/

António Fróis
Avenida 11 de Setembro, 14 1º D
2700 - 624 Amadora
☎ 21 4945649 / 963652739
antoniofrois@netcabo.pt

FIDE TRAINER - Mestre Internacional

BLOG DEL M.I. Y TRAINER FIDE ANTONIO FROIS

PÁGINA WEB: http://antoniofrois.blogspot.com.es/

CALENDARIO DE TORNEOS DE AJEDREZ

PÁGINA WEB: http://www.skdps.com/calendar/index.php

FIDE

PÁGINA WEB: http://www.fide.com/

CHESSRESULTS

PÁGINA WEB: http://chess-results.com/

ENLACE AL TORNEO: http://chess-results.com/tnr81734.aspx?lan=2

EDITOR DEL BOLETÍN:

MANUEL ENRIQUE OUTERELO UCHA

Director del X Campeonato de España de Ajedrez de Veteranos Mondariz Balneario 2012.

Escuela Kasparov Marcote